



Parco Archeologico dei Campi Flegrei

MIBAC-PA-FLEG
REP. Determine
30/11/2018 N° 120

Risposta a nota n. del
Rif. Prot. n. del
Classifica:
All. n.

Comunicazione a mezzo posta elettronica ai sensi dell'art. 47 del D. Lgs. del 07/03/2005 n. 82 NON SEGUE ORIGINALE

OGGETTO: Procedura negoziata ai sensi dell'art. 36 c.2 lettera a del D. Lgvo n. 50/2016 e ss. mm. e ii. – Parco Archeologico dei Campi Flegrei – Interventi di manutenzione straordinaria di alberature delle aree a verde di pertinenza del Parco Archeologico dei Campi Flegrei. Fondi di Bilancio 2018 cap 2.1.2.023 ART. 2.02. 03.06.001 Manutenzione straordinaria verde
Importo a base d'asta € 39.823 (trentanovemilaottocentoventitre) escluso IVA
CIG Z7B25872C4

IL DIRETTORE

Visto il d.lgs.42/2004 Codice dei Beni Culturali e del Paesaggio;

Visto il Decreto Legislativo 18 aprile 2016, n. 50, recante: «Attuazione delle direttive 2014/23/UE, 2014/24/UE e 2014/25/UE sull'aggiudicazione dei contratti di concessione, sugli appalti pubblici e sulle procedure d'appalto degli enti erogatori nei settori dell'acqua, dell'energia, dei trasporti e dei servizi postali, nonché per il riordino della disciplina vigente in materia di contratti pubblici relativi a lavori, servizi e forniture» (GU Serie Generale n.91 del 19/04/2016 - Suppl. Ordinario n. 10) e ss.mm. e ii.;

Visto il D.P.C.M. 29 agosto 2014, n. 171 «Regolamento di organizzazione del Ministero dei Beni e delle Attività Culturali e del Turismo, degli uffici della diretta collaborazione del Ministro e dell'Organismo indipendente di valutazione della performance», a norma dell'art. 16, comma 4, del decreto legge 24 aprile 2014, n. 66, convertito, con modificazioni, dalla legge 23 giugno 2014, n. 89 (G.U. n. 274 del 25/11/2014);

Visto il D.M. 23 dicembre 2014 Organizzazione e funzionamento dei musei statali e successive modifiche ed integrazioni;

Visto il DM. 23 gennaio 2016 concernente la nuova articolazione degli Istituti periferici del Mibact con il quale è stata data autonomia gestionale al nuovo istituto "Parco Archeologico dei Campi Flegrei";

Visto il Decreto Interministeriale del 28 giugno 2016, n.328 - Conferimento dell'autonomia speciale agli istituti e luoghi della cultura di rilevante interesse nazionale di cui all'articolo 6 del DM 23 gennaio 2016;

Visto il Decreto Direttoriale n. 1051 del 26 ottobre 2017, con cui viene conferito alla dott.ssa Adele Campanelli l'incarico di Direttore del Parco Archeologico dei Campi Flegrei;



Parco Archeologico dei Campi Flegrei

Considerata la vacanza dell'incarico di Direttore del Parco Archeologico dei Campi Flegrei, conseguente allo spirare del termine (i.e. 31.01.2018) stabilito nell'incarico rep. 1051 del 25 ottobre 2017 conferito alla dott.ssa Adele Campanelli e corrispondente al suo collocamento a riposo per sopraggiunti limiti di età;

Visto il Decreto Direttoriale n. 137 del 01.02.2018, con cui viene conferito l'incarico di Direttore ad interim del Parco Archeologico dei Campi Flegrei al dott. Paolo Giulierini;

Visto l'art. 36 co. 2 del D.lgs. n. 50/2016 prevede che l'affidamento di lavori, servizi e forniture per importo inferiore alle soglie di cui all'art.35 del richiamato D.Lgs.;

Vista la legge n.241 del 7 agosto 1990 agli artt.1,2;

Considerato che nelle more dell'approvazione del redigendo regolamento di contabilità, l'attività amministrativo-contabile dell'Ente si svolge nel rispetto dei principi generali di contabilità pubblica, del D.P.R. n. 97 del 27 febbraio 2003 e delle norme fiscali e civilistiche vigenti;

Vista il Decreto n.1129 del 18.10.2018, con la quale la Direzione Generale Musei – Servizio I – Collezioni Museali, ha approvato il bilancio di previsione 2018 nonché la prima variazione, afferente al medesimo esercizio finanziario, relativo al Parco Archeologico dei Campi Flegrei, ai sensi dell'art. 6, D.P.R. del 29 Maggio 2003 n.240, e dall'art.20 comma 3 D.P.C.M del 29 Agosto 2014 n.171;

Considerato che per garantire la fruibilità e la sicurezza dei siti del Parco Archeologico dei Campi Flegrei è indispensabile, in prossimità della stagione invernale, provvedere all'esecuzione di interventi di manutenzione straordinaria delle alberature e degli arbusti;

Vista la relazione dell'Ufficio Tecnico prot. MIBAC-PA FLEG n. 3018 del 09/10/2018 relativa all'oggetto, con la quale veniva segnalata la necessità di avviare una procedura per l'affidamento dei lavori in oggetto al fine di assicurare le condizioni sicurezza per consentire lo svolgimento delle normali attività del Parco;

Vista la nomina a Responsabile Unico del procedimento del dott. Pierfrancesco Talamo Prot. n. 3085 MIBAC-PA FLEG del 16/10/2018;

Vista la documentazione progettuale comprensiva di DUVRI;

Considerato che la Stazione Appaltante ha un elenco di professionisti ed operatori economici per l'affidamento di servizi mediante procedura negoziata entro le soglie previste dall'art.36, comma 2, lett. A e b d.lgs. 18 aprile 2016 n.50, come modificato dal d.lgs 19 aprile 2017 n.56 – SERVIZI approvato con Determina n. 17 del 27 aprile 2018;

Considerato che la Stazione Appaltante procederà in caso di parità di offerta all'aggiudicazione dei lavori in oggetto del presente atto mediante pubblico sorteggio; riservandosi inoltre di procedere all'aggiudicazione anche in presenza di un'unica offerta valida sempre che la stessa sia ritenuta congrua e vantaggiosa per l'Amministrazione;



Parco Archeologico dei Campi Flegrei

Considerato che ai fini della partecipazione alla procedura di affidamento saranno richieste le dovute garanzie previste dall'art.93 del D.Lgs.50/2016;

Vista l'attestazione di copertura finanziaria da parte del Responsabile dell'Ufficio Ragioneria che conferma la disponibilità di cassa dei fondi necessari da imputarsi sul Bilancio Previsionale dell'anno corrente 2018 capitolo n. 2.1.2.023 ART. 2.02. 03.06.001 Manutenzione straordinaria

Verificata la regolarità amministrativa della procedura;

D E T E R M I N A

Per quanto detto in premessa ed in ottemperanza alle motivazioni illustrate in narrativa che si intendono integralmente riportate:

1. di autorizzare l'avvio delle procedure per l'affidamento diretto con consultazione di operatori individuati tramite selezione dall'elenco degli operatori economici della Stazione appaltante, ai sensi dell'art. 36 comma 2 lett. A) del D.Lgs n.50/2016 e s.m.i.;
2. di stabilire che la scelta del contraente avverrà in base al criterio del prezzo più basso, ai sensi dell'articolo 95, comma 4, del D.Lgs. 50/2016;
3. di approvare apposito Disciplinare, Capitolato, computo, elenco prezzi, analisi prezzi, duvri allegati al presente provvedimento in modo da formarne parte integrante e sostanziale;
4. di autorizzare una spesa a base d'asta di € 39.823 (trentanovemilaottocentoventitremila) escluso IVA, per un importo totale lordo di € 48584,06 (quarantottomilacinquecentoquattro/06) IVA inclusa, riferito alla durata di 60 giorni naturali e consecutivi del servizio che trova capienza nella dotazione del capitolo n. 2.1.2.023 ART. 2.02. 03.06.001 Manutenzione straordinaria, rientra tra le spese obbligatorie e non suscettibili di impegno e pagamento frazionabili in dodicesimi;
5. di dare atto che il codice identificativo è CIG Z7B25872C4
6. di nominare il funzionario arch. Marida Salvatori, direttore dell'esecuzione; gli assistenti tecnici: Francesco Russo, Raffaele Costantino, Cesare Giordano, ispettori di cantiere;



Parco Archeologico dei Campi Flegrei

7. di numerare ed inserire il presente atto nella raccolta delle Determine del Direttore del Parco Archeologico dei Campi Flegrei e di pubblicare nella apposita sezione trasparenza del sito di questo Istituto.

L'impegno assunto nella presente trova copertura finanziaria sul Bilancio 2018 capitolo n. 2..1.2.023 ART. 2.02. 03.06.001 Manutenzione straordinaria. Saranno effettuati all'esito dell'aggiudicazione provvisoria i controlli ed i riscontri amministrativi, contabili e fiscali degli atti prevenuti. Apposto il visto di regolarità contabile attestante la copertura finanziaria da parte del Funzionario Responsabile dell'Ufficio Ragioneria;

Il Segretario Amministrativo
dott.ssa Stefania Saviano

Il Funzionario Responsabile dell'Ufficio Ragioneria
dott.ssa Maria Salemme

IL DIRETTORE ad interim
Dr. Paolo Giulierini

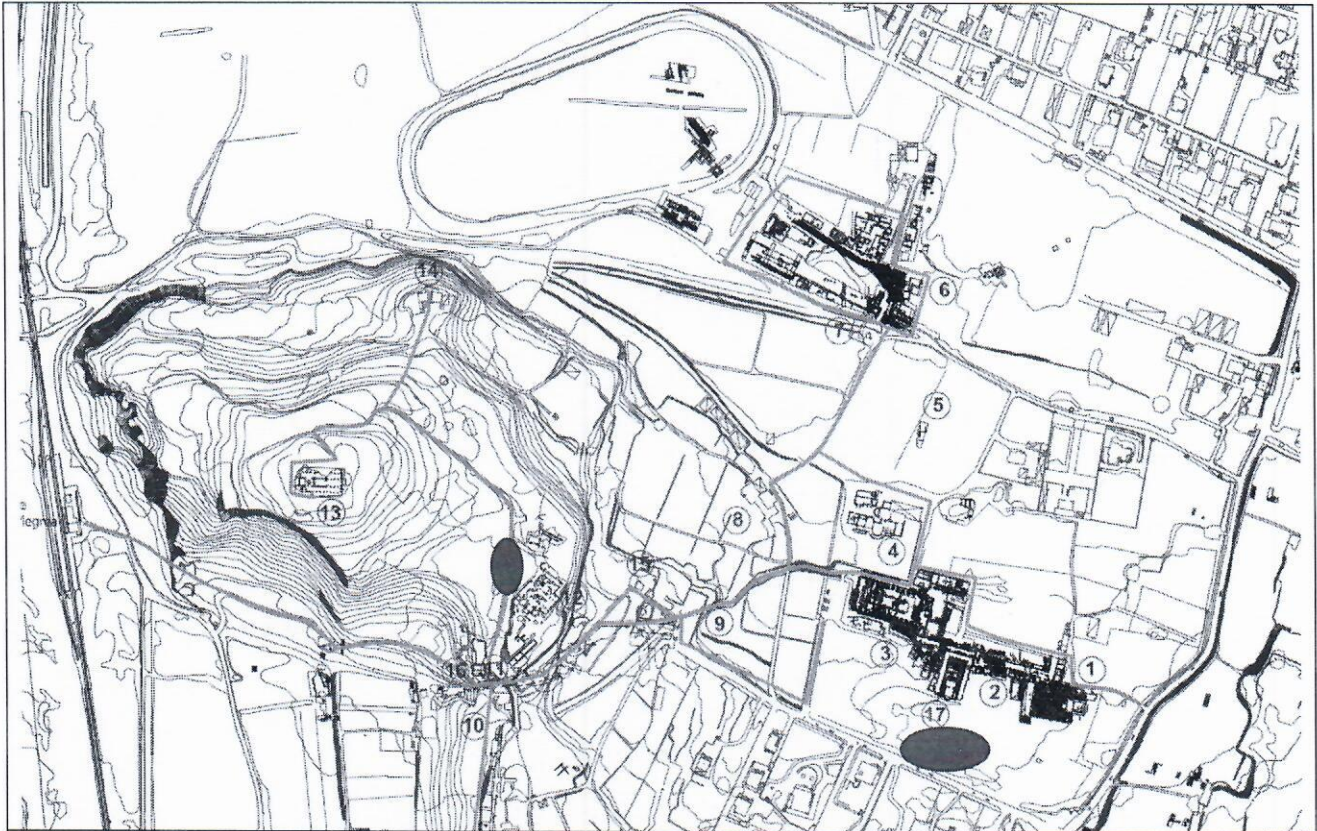

Parco archeologico di Cuma, messa in sicurezza e abbattimento di alberi lungo percorso di visita acropoli e lungo recinzione città bassa

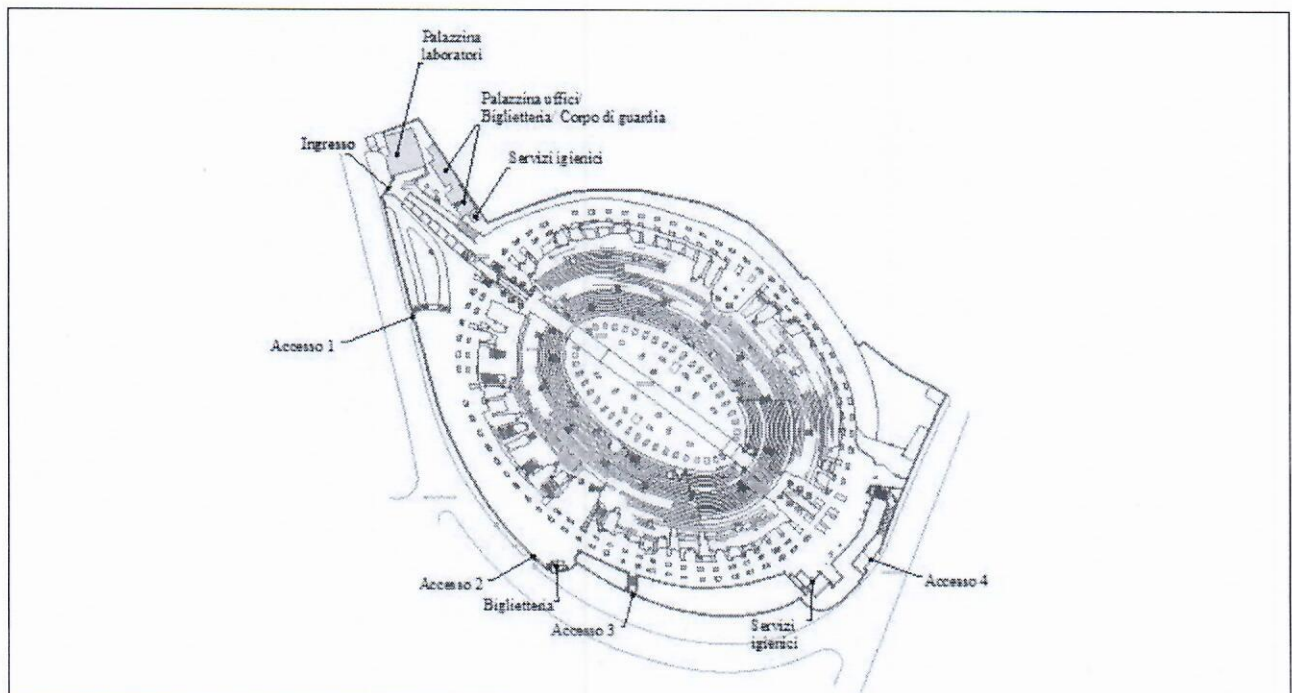

Anfiteatro Flavio di Pozzuoli, intervento di potature di contenimento lungo il percorso con particolare riguardo alle zone di confine con la strada pubblica

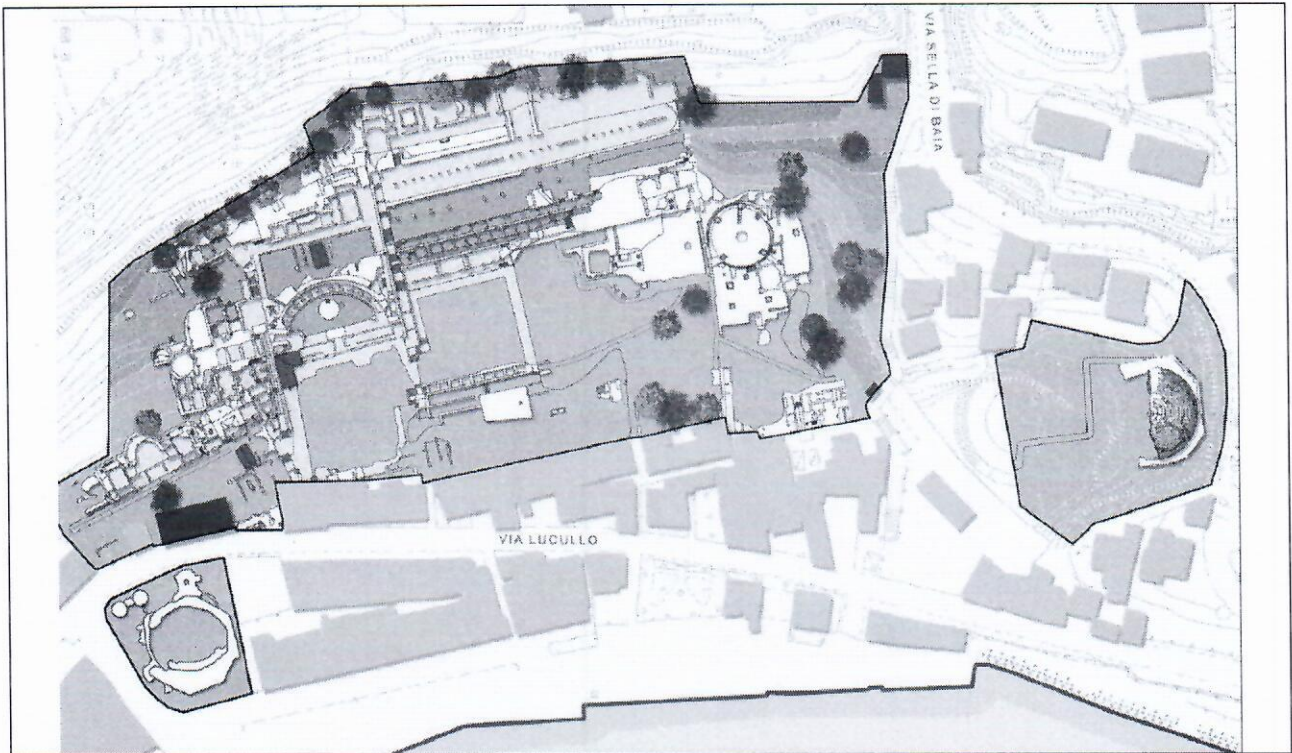

Terme di Baia, intervento di messa in sicurezza alberature lungo il percorso di visita

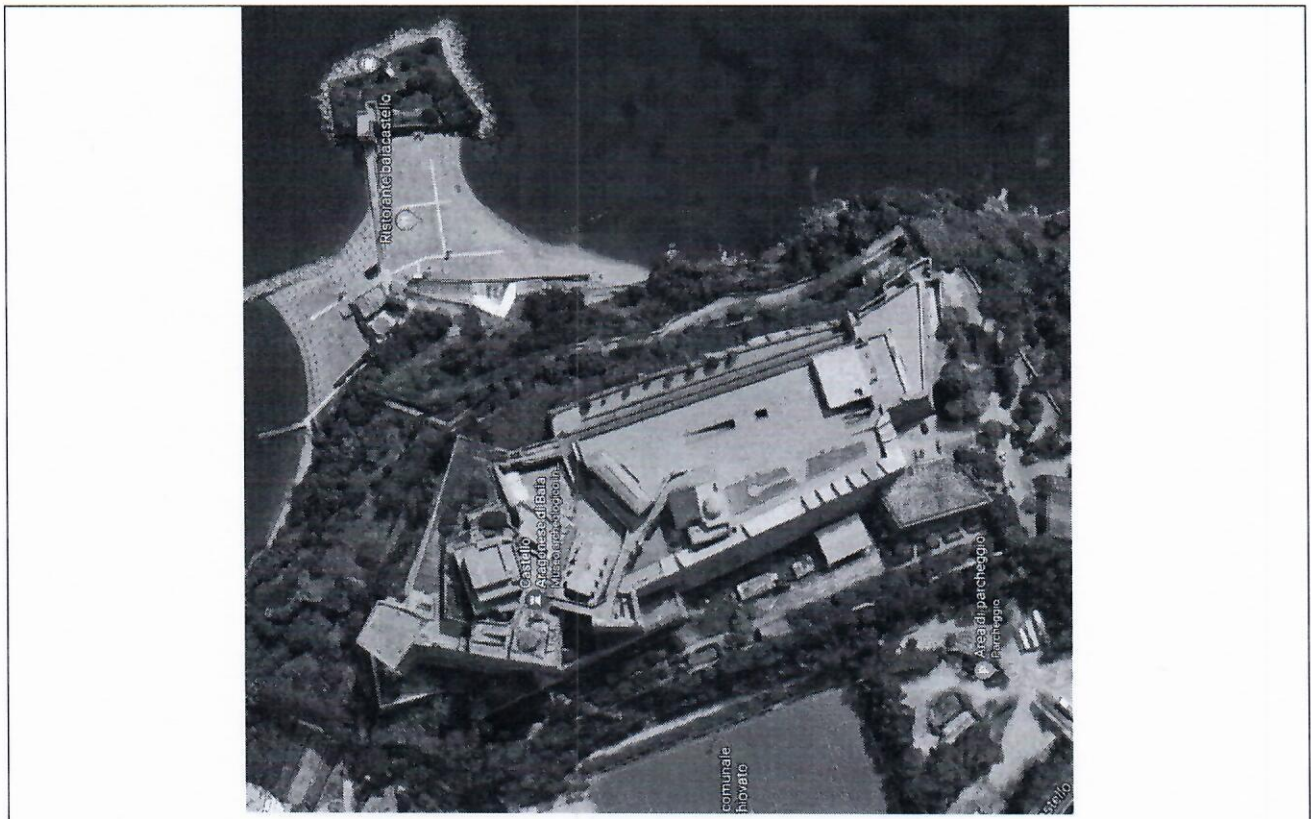

Castello di Baia, potature e rimanda del secco lungo percorso di visita

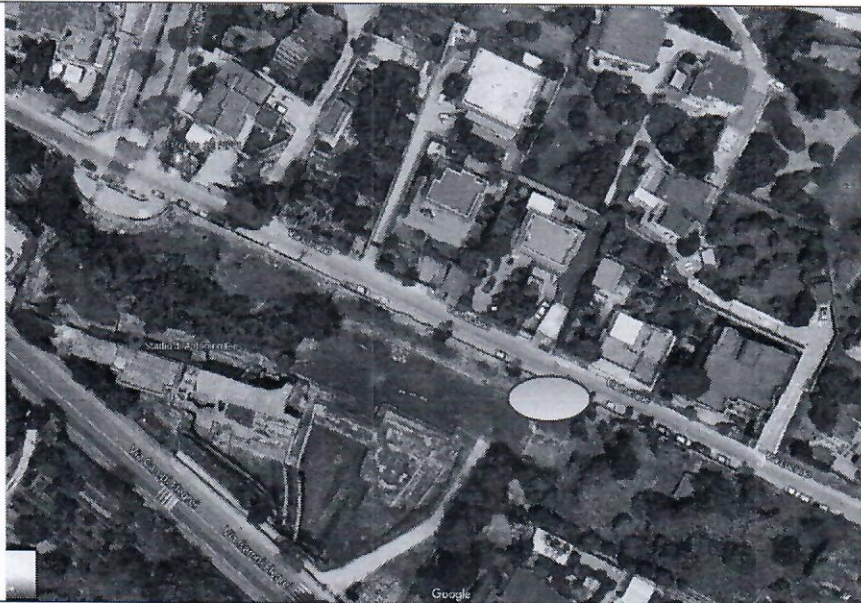

Stadio di Antonino Pio, Pozzuoli, Intervento di potatura alberi lungo il confine prospettanti la strada pubblica

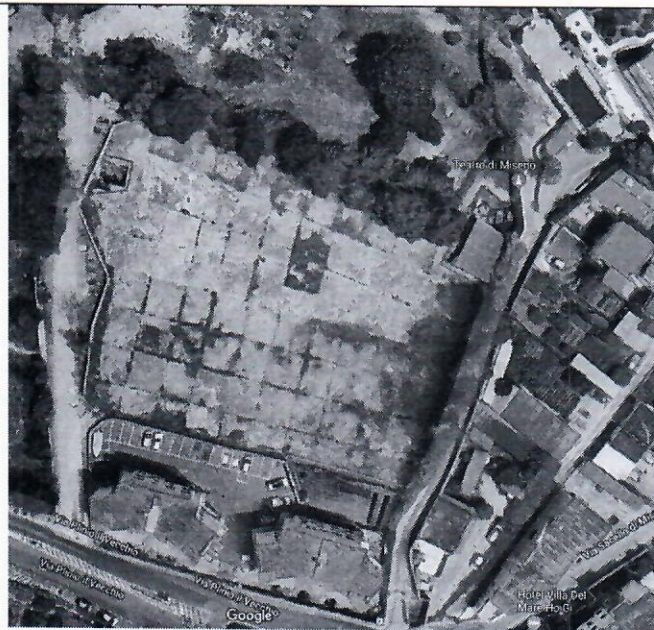

Teatro di Miseno, messa in sicurezza alberature di confine



Anfiteatro di Liternum, messa in sicurezza alberature di confine